



# COMUNE DI CANTALUPO NEL SANNIO

PROVINCIA DI ISERNIA

UFFICIO TRIBUTI – SERVIZIO IDRICO

Albo on-line n. 113/2014

**AVVISO del 08.03.2014 – AUTO - LETTURA MISURATORI DELL'ACQUA**

**Premesso:**

- **che** numerosi contatori dell'acqua potabile non sono collocati in luogo idoneo e di facile accesso per le operazioni di lettura trovandosi all'interno di abitazioni spesso chiuse per l'intero periodo invernale ed in alcuni casi i contatori dell'acqua sono illeggibili, non funzionanti, addirittura mancanti o con intestatari deceduti i cui eredi non hanno presentato istanza di voltura;
- **che** la maggior parte delle matricole dei contatori non sono presenti nella banca dati comunale;
- **che** si ritiene opportuno invitare tutti gli utenti a presentare apposita istanza per la verifica e/o regolarizzazione delle proprie utenze idriche, nonché richiesta di voltura per quelle utenze, ancora oggi, intestate a persone defunte o che non ne sono più titolari;
- **che**, nell'ottica di massima collaborazione con l'utente, questo Comune intende avvalersi del principio dell'**AUTO-LETTURA**

## IL RESPONSABILE

Invita

**I SIGNORI UTENTI** del Servizio Idrico Comunale:

- iscritti a ruolo a voler presentare **dichiarazione di auto-lettura** del proprio contatore ed il numero di matricola dello stesso, come da apposito modello all'uopo predisposto dall'Ufficio.
- non iscritti a ruolo a regolarizzare la propria utenza mediante la presentazione di apposita istanza utilizzando il modello all'uopo predisposto dall'Ufficio;

I modelli di cui sopra possono essere ritirati presso la sede comunale dell'Ufficio Tributi ubicata presso la sede comunale nelle ore di apertura dell'ufficio medesimo, oppure possono essere scaricati dal sito istituzionale dell'Ente: [www.comune.cantalupo.is.it](http://www.comune.cantalupo.is.it) all'URL: <http://www.comune.cantalupo.is.it/servizio-idrico.html>.

Il modello dell'**AUTO-LETTURA** dovrà essere restituito **ENTRO IL 30.04.2014**, unitamente alla copia di un documento di identità, scegliendo una ed una sola delle seguenti modalità: Servizio Postale all'indirizzo: Comune di Cantalupo Nel Sannio – Via Fiume 1 – 86092 Cantalupo Nel Sannio (IS) - Fax al n. 0865-814418 - E-mail: [c.cantalupo@tin.it](mailto:c.cantalupo@tin.it) - PEC: [comunecantaluponelsannio@pec.it](mailto:comunecantaluponelsannio@pec.it) - Consegna a mano in Comune.

e Comunica

Che l'Ente potrà disporre in qualsiasi momento la verifica delle dichiarazioni ricevute.

Si riportano, ad ogni buon fine, in calce alla presente, alcune istruzioni operative utili.

Confidando in una fattiva collaborazione, si coglie l'occasione per porgere cordiali saluti.

**Il Responsabile**  
**f.to Dr.ssa Giovanna Cristofano**



# COMUNE DI CANTALUPO NEL SANNIO

PROVINCIA DI ISERNIA

## **ISTRUZIONI PER LA LETTURA DEL CONTATORE**

- a) **SE IL CONTATORE E' A LANCETTE** (modelli vecchi) leggere le lancette degli orologi neri sulla sinistra (attenzione: non tenere conto degli orologi rossi sulla destra) del contatore esattamente nella posizione in cui si trovano come se si facesse una fotografia del contatore, si inizia leggendo l'orologio delle unità -x100- e poi i seguenti -x10-x1

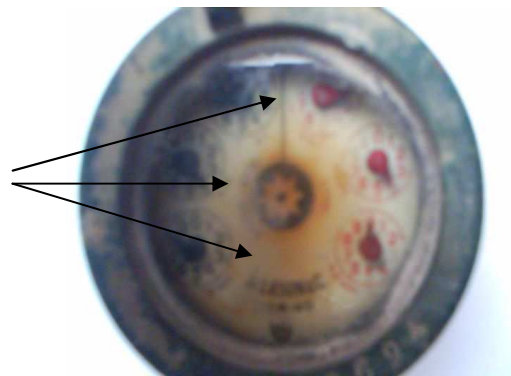

**LETTURA:** X 100 = \_\_\_\_\_  
X 10 = \_\_\_\_\_  
X 1 = \_\_\_\_\_

- b) **SE IL CONTATORE E' A LETTURA DIRETTA** (modelli nuovi) leggere negli appositi riquadri in alto soli i numeri del contatore (attenzione: non considerare gli orologi sottostanti).

|  |  |  |  |  |
|--|--|--|--|--|
|  |  |  |  |  |
|--|--|--|--|--|

**LETTURA:** \_\_\_\_\_

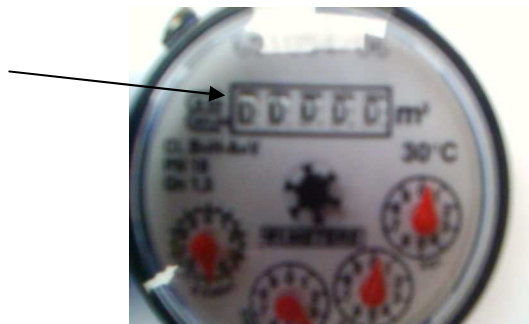

- c) **DOVE SI TROVA LA MATRICOLA DEL CONTATORE:** la matricola del contatore è posizionata o sul bordo esterno o sul vetro.